Vendredi 6 octobre 2023 - Catégorie: **Spécialités** - Ecrit par **Catherine Favre Kruit**

Accès aux soins non programmés: comment ça marche dans le canton de Fribourg?

H24_Horizon2030_soins-non-programmés

Pour des soins non programmés sûrs et de qualité, il est important que la bonne personne soit au bon endroit au bon moment. Cela évite des goulets d'étranglement qui entraînent des surcharges et des retards de prise en charge. Dans un contexte de pénurie de médecins de premier recours et de personnel hospitalier médico-soignant, l'utilisation de la bonne porte d'entrée prend d'autant plus d'importance.

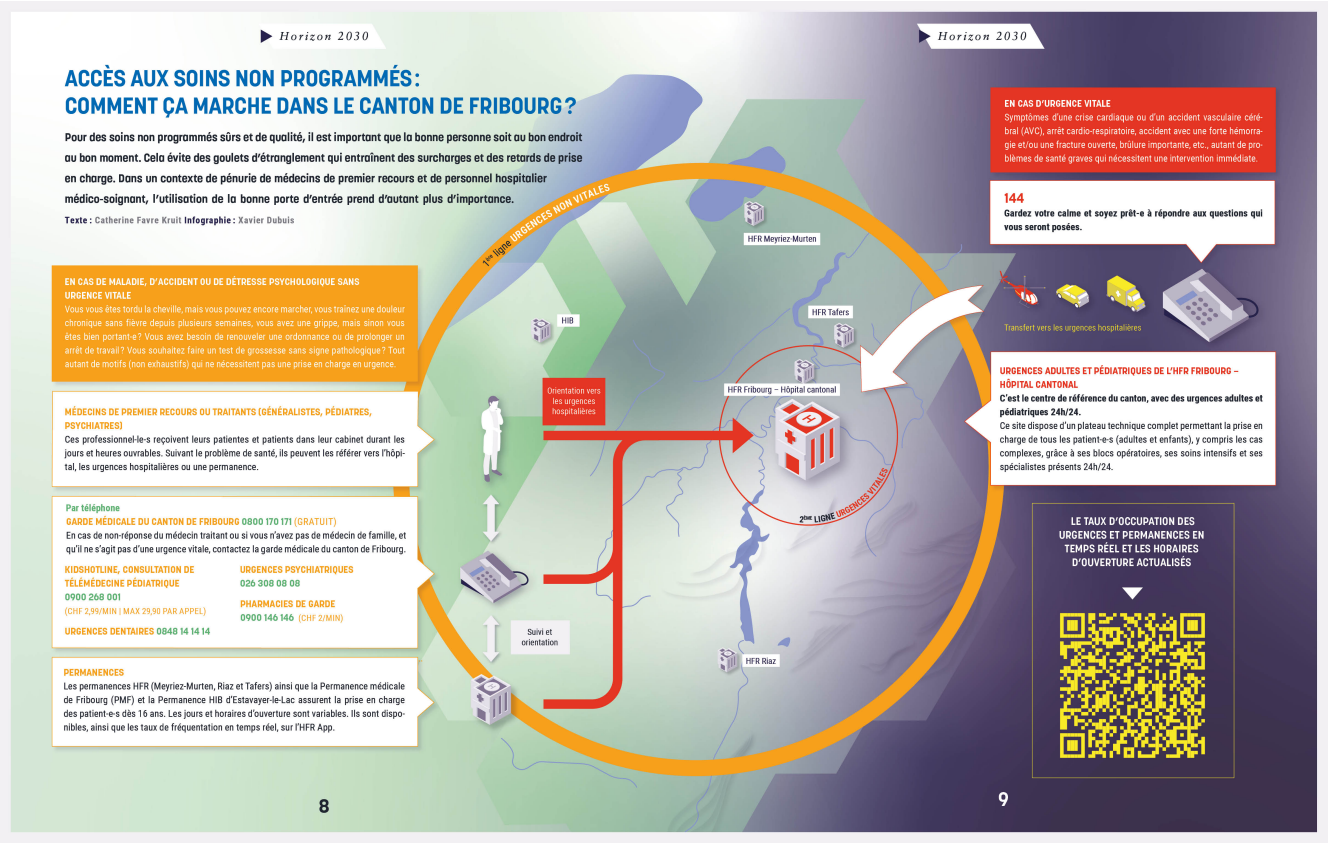

Accès aux soins non programmés: comment ça marche dans le canton de Fribourg? (1.86 Mo)

Mots clés: H24 Horizon 2030 Stratégie